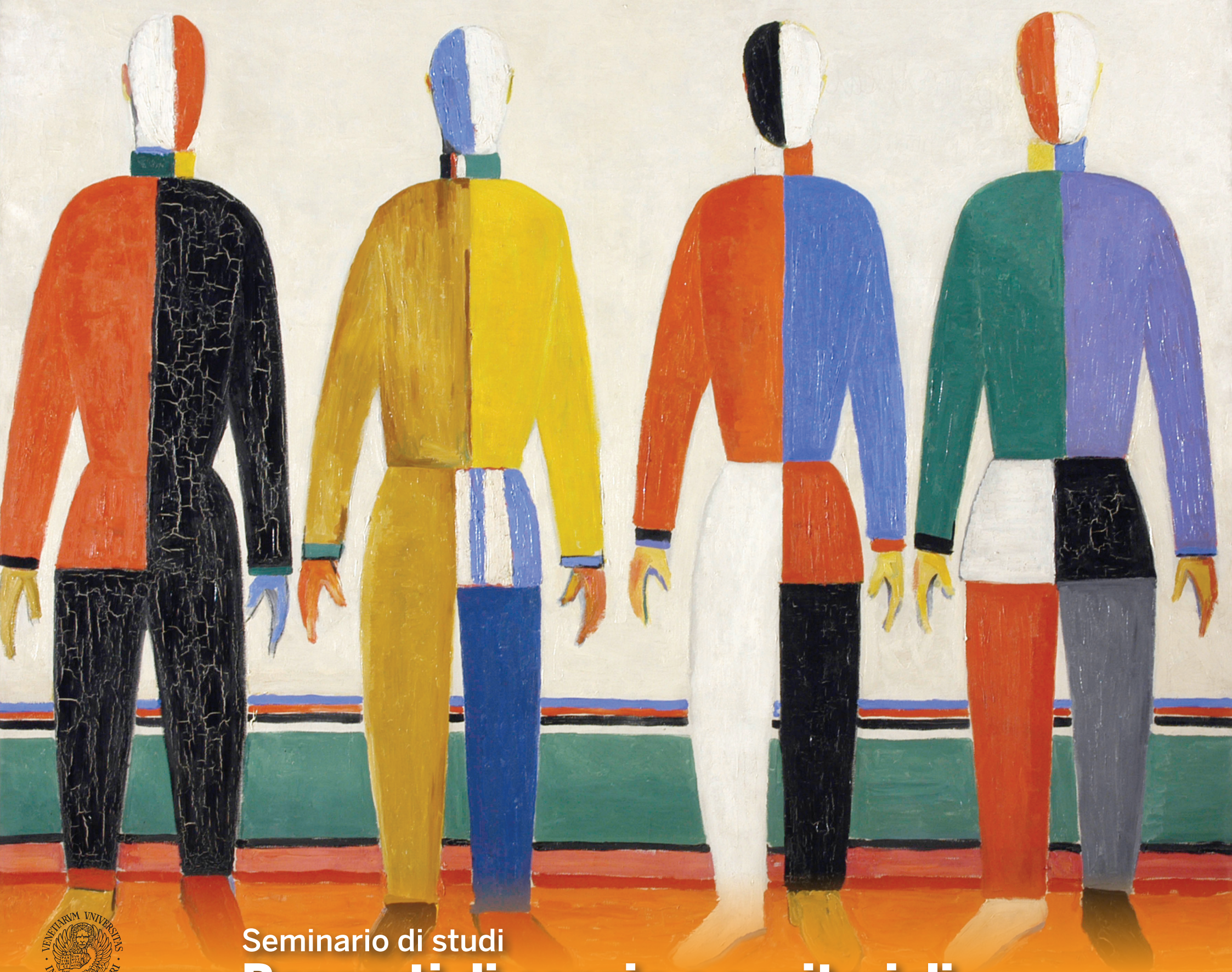

Università
Ca'Foscari
Venezia

Dipartimento di Economia
Dottorato di ricerca in Diritto, mercato e persona

Seminario di studi

Rapporti di coppia e genitoriali

all'indomani della Legge n. 76/2016 sulle unioni civili e convivenze di fatto

Mercoledì 14 dicembre 2016 – ore 14.30

Auditorium Santa Margherita – Dorsoduro 3689

Indirizzi di saluto
Michele Bugliesi Rettore dell'Università Ca' Foscari Venezia
Monica Billio Direttore del Dipartimento di Economia
Paolo Maria Chersevani Presidente dell'Ordine degli Avvocati di Venezia

Introduce
Carmelita Camardi Coordinatore del Dottorato di ricerca in Diritto, mercato e persona, Università Cà Foscari Venezia

Ore 15,00 ***RELAZIONI***

Coordina
Roberto Senigaglia Università Cà Foscari Venezia

I modelli di genitorialità
Maria Rosaria Marella Università degli studi di Perugia

Lo scioglimento dell'unione civile tra rapporto di coppia e ruolo del "genitore sociale"
Enrico Al Mureden Università degli studi di Bologna

Tendenze di riforma degli status genitoriali in Europa, fra riconoscimento di atti stranieri e novelle legislative
Maria Giovanna Cubeddu Università degli studi di Trieste

Ore 17,00 ***TAVOLA ROTONDA***

Coordina
Claudia Irti Università Cà Foscari Venezia

L'intervento del Pubblico Ministero nelle procedure riguardanti i rapporti familiari
Adelchi D'Ippolito Procuratore aggiunto di Venezia

Illeciti endofamiliari e danno da morte nelle Unioni Civili
Alberto Barbazza Giudice del Tribunale di Treviso

Unioni civili e convivenze di fatto: l'applicazione del nuovo istituto giuridico e le criticità emerse
Franca Pasqualato Responsabile Servizio Stato civile Comune di Venezia

Gli aspetti patrimoniali e i profili processuali delle unioni civili
Roberta Bettiolo Avvocato del foro di Venezia – responsabile AIAF Veneto, sezione di Venezia

I fatti di convivenza e le convivenze di fatto dei commi 36 e ss. della legge n. 76/2016
Paola Dalla Valle Avvocato del foro di Venezia

Intervengono
Chiara Angiolini ed **Elena Ervas** Dottorande di ricerca in Diritto, mercato e persona, Università Ca' Foscari Venezia
Elisa Contu Assegnista di ricerca, Università Ca' Foscari Venezia

Ore 18,45 Conclusioni
Antonio Mazzeo Rinaldi Presidente della Corte d'Appello di Venezia

Alla partecipazione all'evento l'ordine degli Avvocati di Venezia riconosce 3 crediti formativi. Gli avvocati interessati dovranno iscriversi entro il giorno 12/12, inviando una mail esclusivamente all'indirizzo formazione@ordineavvocativenezia.net